

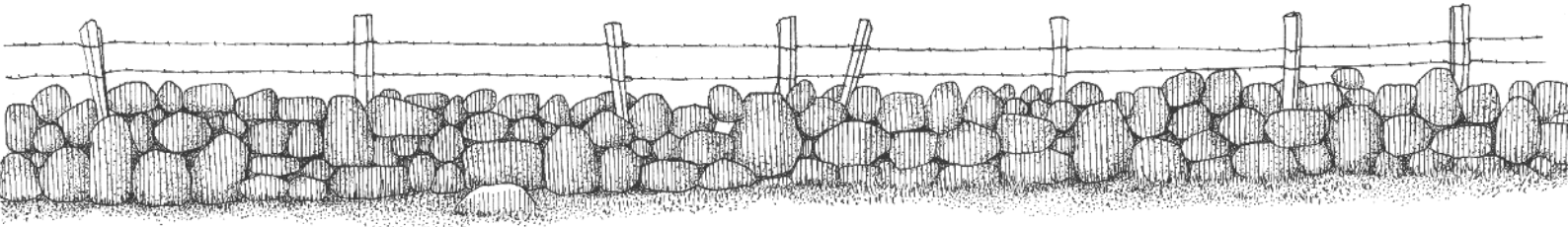

Parc
naturel
régional
de l'Aubrac

École du Parc

Répertoire d'intervenants
2024-2025



L'École du Parc s'appuie sur un **réseau d'intervenants** qui proposent des animations en lien avec les patrimoines (naturels, culturels...) de l'Aubrac.

Certains s'inscrivent dans le cadre de l'Éducation à l'Environnement et d'autres dans le cadre de l'Éducation Artistique et Culturelle. Chacune de ces interventions s'inscrivant dans des projets en Éducation au Développement Durable.

A partir de ces profils uniques qui vous permettront de bénéficier d'animations innovantes et sur mesure, vous pouvez répondre à l'appel à projets École du Parc autour des thématiques de l'**eau**, de l'**arbre** et des **paysages**. Cela en lien avec le territoire du Parc naturel régional de l'Aubrac sur lequel est situé votre établissement.





Les intervenants en Éducation à l'Environnement

Audrey Bonfanti



Animatrice nature indépendante, Audrey propose aux groupes de vivre une expérience avec le territoire et son environnement. Passionnée de géologie, elle appréhende l'Aubrac et ses paysages par la diversité des roches et toute la biodiversité spécifique qui en découle... Dans une logique de développement durable, Audrey veille à privilégier la pédagogie de l'expérimentation, adaptée des tout-petits jusqu'aux aînés, pour ancrer le lien entre le sujet abordé et le territoire.

Le Mazel de Ribennes / 48 700 LACHAMP RIBENNES
06 63 95 71 91
bonfantiandrey@gmail.com

Alexandre Burtin



Éducateur à l'environnement au sein de la structure qu'il a créée : *Un rêve de balbu*. Alexandre propose des animations en éducation à l'environnement et au développement durable. Ses interventions privilégient l'approche globale des écosystèmes autour de la découverte, la valorisation et la protection de ceux-ci. Son domaine de prédilection est de proposer des animations en lien avec les milieux aquatiques et la biodiversité.

Un rêve de balbu / Mialanette / 48 140 LE MALZIEU FORAIN
07 85 04 50 65
unrevedebalbu@gmail.com

Marie-Laure Cristol



Marie-Laure propose des animations d'éducation à l'environnement pour éveiller la conscience individuelle et collective sur les enjeux environnementaux et sociaux. Par le plaisir de la découverte et de la pratique de la nature, elle explique et fait vivre l'environnement afin d'apprendre à le connaître et ainsi le protéger.

Abordant toutes les thématiques nature, avec une petite préférence pour le milieu forestier, elle propose en complément des "Bains de forêt", le Shinrin yoku.

Boudoux / 48 100 GRÈZES
06 31 03 19 70
malocristol48@gmail.com

Loïc Sansot



Animateur nature pour le Centre Permanent d'Initiatives pour l'Environnement (CPIE) du Rouergue, Loïc propose des interventions autour de la connaissance des espaces naturels et des enjeux écologiques en lien avec la faune, la flore, la nuit et le ciel étoilé, l'alimentation... Inventeur d'histoires, il se met à la disposition des petits et des grands dans une logique de transmission pédagogique.

CPIE du Rouergue / 15 rue des fauvelles / 12 850 ONET LE CHATEAU
05 65 42 18 17
lsansot.cpie-rouergue@orange.fr

Thierry Limoge



Médiateur en astronomie expérimenté, Thierry Limoge est responsable pédagogique de Capétoiles.

Les interventions en astronomie sont l'occasion d'aborder les thèmes du développement durable en observant la nature et le ciel afin de mieux les comprendre.

Lors des animations, la protection de notre atmosphère de nos ressources en eau et de notre biodiversité sont mis en évidence par l'observation, la réflexion et la description des avancées de la science.

Capétoiles / Caplongue / 12 120 ARVIEU

06 62 85 07 14

capetoiles@capetoiles.fr

Stéphanie Pélissier



Stéphanie est accompagnatrice en montagne. Forte de son expérience professionnelle antérieure dans l'Éducation nationale, c'est une habituée des publics scolaires : elle sait mettre en lien les cadeaux de la nature et les savoirs de l'école de la maternelle au lycée. Elle se met aussi à la portée de tous les publics pour une découverte sur mesure du territoire du Parc de l'Aubrac. Avec Stéphanie, laissez-vous défier par les fées de la forêt. Venez apprendre à lire la nature et le vivant qui nous entourent !

7 route de la vallée / Auxillac / 48 500 LA CANOURGUE

06 13 78 41 60

s.pelissier@neuf.fr

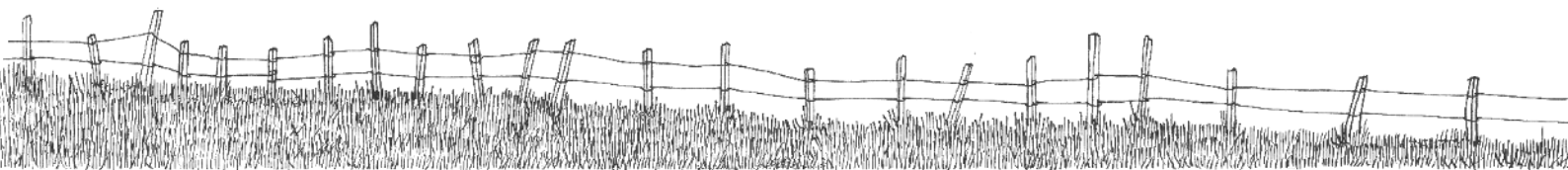



Les intervenants en Éducation Artistique et Culturelle

Vincent Busson



Vincent Busson, artiste graveur et typographe, en toute complicité avec Lucile Pagès, artiste graphiste, a fondé l'atelier Station debout.

Il vous propose des balades dessinées : observation, récolte, élaboration de gammes de formes et de couleurs relevées sur le terrain, dessin de paysage... qui seront travaillées collectivement dans le cadre de livrets thématiques, de fresques ou d'installations.

Par ailleurs, il anime des sessions d'élaboration d'affiches à l'aide de caractères mobiles qui peuvent être manipulés, composés et imprimés sur place.

Station debout / 24 avenue de la République / Le Monastier / 48 100 BOURGS SUR COLAGNE

06 03 37 43 59

atelier.stationdebout@gmail.com

Solène Junique



Solène est une bricoleuse artistique et accompagnatrice d'expériences. Plasticienne et marionnettiste elle propose des animations pour développer la créativité, l'imagination et la sensibilité.

Elle anime des ateliers de théâtre d'ombres inspirés des paysages et des histoires du territoire et des ateliers de création à partir de matériaux glanés (récupération, éléments naturels...), source d'inspiration pour fabriquer marionnettes, masques, tableaux, installations...

21 av Jean Jaurès / 12 150 SÉVERAC D'AVEYRON

06 30 90 39 88

solenejunique@gmail.com

Clara Madec



Clara est conteuse et musicienne (guitare et ukulélé). Elle anime des ateliers d'écriture surprenants : associations d'idées jouant sur la complémentarité du groupe, déclencheurs d'inspiration liés aux 5 sens. Elle propose d'ancrer des histoires dans un paysage donné : ici le patrimoine de l'Aubrac avec sa végétation, ses roches et ses animaux.

Tempus Ludicari / 17 rue Neuve / 48 500 LA CANOURGUE

06 62 12 99 68

clara.madec@tempusludicari.fr

Christelle Le Nénaon



Artisane céramiste & art-thérapeute, Christelle est aussi paysanne et amoureuse de la nature. Elle propose un accompagnement sensoriel créatif adapté aux besoins de chacun, de la petite enfance au grand âge, autour de l'argile, matériau issu de la terre, qu'elle utilise pour des projets en lien avec l'environnement.

Ses ateliers sont un lieu de rencontre, de voyage, où l'on explore le lien entre la créativité, le rapport à la matière et nos façons d'habiter l'espace.

Le Cheylaret / Javols / 48 130 PEYRE EN AUBRAC

06 86 38 32 32

floria.taiowa@protonmail.com

Francis Rouffiac



Amoureux de l'Aubrac, Francis Rouffiac sillonne le territoire de jour comme de nuit, appareil photographique en main. Avec sa structure *Loz'Evasion*, il propose de partager sa passion grâce à la mise en œuvre d'ateliers autour de la photographie pour aiguïser les regards et développer la curiosité tout en captant l'instant.

Par la photo, les sujets liés à l'image, au temps et à l'espace peuvent être abordés que ce soit en lien avec la faune, la flore et les paysages.

2 lot. Billières / 48 100 MARVEJOLS

06 07 99 75 95

lozevasion@gmail.com

